

| MATRIZ DE INDICADORES DE RESULTADOS DE LOS PROGRAMAS PRESUPUESTARIOS DEL MUNICIPIO DE CANANEA |                                   |   |                          |   |             |               |            |  |                |     |
|---|-----------------------------------|---|--------------------------|---|-------------|---------------|------------|--|----------------|-----|
| CLAVE DEL Pp  |                                   | NOMBRE DEL PROGRAMA PRESUPUESTARIO  |                          |   |             |               |            |  |                |     |
| QS  |                                   | ASISTENCIA SOCIAL Y SERVICIOS COMUNITARIOS  |                          |   |             |               |            |  |                |     |
| NUM DEL EJE RECTOR DEL PMD  |                                   | NOMBRE DEL EJE RECTOR DEL PLAN MUNICIPAL DE DESARROLLO  |                          |   |             |               |            |  |                |     |
| 1   |                                   | UN MUNICIPIO CON DESARROLLO SOSTENIBLE Y BIENESTAR PARA TODOS   |                          |   |             |               |            |  |                |     |
| CLAVE DE LA UR  |                                   | NOMBRE DE LA UNIDAD RESPONSABLE   |                          |   |             |               |            |  | AÑO            |     |
| 11  |                                   | DIF MUNICIPAL   |                          |   |             |               |            |  | 2024           |     |
| OBJETIVO ESTRATEGICO DEL Pp   |                                   | Promover una especial atención a los grupos vulnerables para que tengan los servicios y atenciones que ellos se merecen y promover acciones que brinden certeza y seguridad social a los habitantes del municipio, sin excepción. |                          |   |             |               |            |  |                |     |
|   |                                   |   |                          |   |             |               |            |  |                |     |
| DATOS DEL INDICADOR   |                                   |   |                          |   |             |               |            |  |                |     |
| NOMBRE DEL INDICADOR  |                                   | PORCENTAJE DE ASISTENCIA  |                          |   |             |               |            |  |                |     |
| DESCRIPCION DEL OBJETIVO  |                                   | REALIZACIÓN DE EVENTOS COMUNITARIOS   |                          |   |             |               |            |  |                |     |
| MÉTODO DE CÁLCULO   |                                   | (TOTAL DE ASISTENTES / TOTAL DE ASISTENTES PROPUESTAS ) *100  |                          |   |             |               |            |  |                |     |
| INTERPRETACIÓN  |                                   | DETERMINA EL PORCENTAJE DE ASISTENTES A EVENTOS REALIZADOS  |                          |   |             |               |            |  |                |     |
| UNIDAD DE MEDIDA  |                                   | ASISTENTES  |                          | LINEA BASE                                      | 0%          |               |            | DIMENSION  | EFICACIA       |     |
| TIPO DE INDICADOR   |                                   | GESTION   |                          | SENTIDO DEL INDICADOR                           |             | ASCENDENTE    |            | SemafORIZACIÓN   | Verde/Amarillo | ±5% |
| FRECUENCIA DE MEDICIÓN  |                                   | TRIMESTRAL  |                          | NIVEL DE LA MIR AL QUE CORRESPONDE EL INDICADOR |             | ACTIVIDAD 3.2 |            |  | Amarillo/Rojo  | ±8% |
|   |                                   |   |                          |   |             |               |            |  |                |     |
| METAS DEL INDICADOR   |                                   |   |                          |   |             |               |            |  |                |     |
| VARIABLES DEL INDICADOR   | UNIDAD DE MEDIDA DE LAS VARIABLES | TIPO DE OPERACIÓN   | CALENDARIZACIÓN DE METAS |   |             |               | Meta anual | OBSERVACIONES  |                |     |
|   |                                   |   | TRIMESTRE 1              | TRIMESTRE 2                                     | TRIMESTRE 3 | TRIMESTRE 4   |            |  |                |     |
| TOTAL DE ASISTENTES   | ASISTENTES                        | ACUMULABLE  | 250                      | 1000  | 2340        |               |            |  |                |     |
| TOTAL DE ASISTENTES PROGRAMADOS   | ASISTENTES                        | ACUMULABLE  | 250                      | 1000  | 1000        | 1000          | 3250       | NO SE HABIA PROGRAMADO EVENTO POR PARTE DEL ESTADO. NO ESTABA CONFIRMADO POR PARTE |                |     |
| RESULTADO ESPERADO  | PORCENTAJE                        | ACUMULABLE  | 100%                     | 100%  | 234%        | 0%            | 0%         |  |                |     |

| Trimestre            | TOTAL DE ASISTENTES                      | TOTAL DE ASISTENTES PROGRAMADOS |
|----------------------|--|---------------------------------|
| 1                    | 250                                      | 250                             |
| 2                    | 1000                                     | 1000                            |
| 3                    | 2340                                     | 1000                            |
| 4                    | 0  | 1000                            |
| Trimestre            | Porcentaje de Cumplimiento por Trimestre |                                 |
| 1                    | 100%                                     |                                 |
| 2                    | 100%                                     |                                 |
| 3                    | 234%                                     |                                 |
| 4                    | 0%                                       |                                 |
| Meta Anual Alcanzada | 0%                                       |                                 |

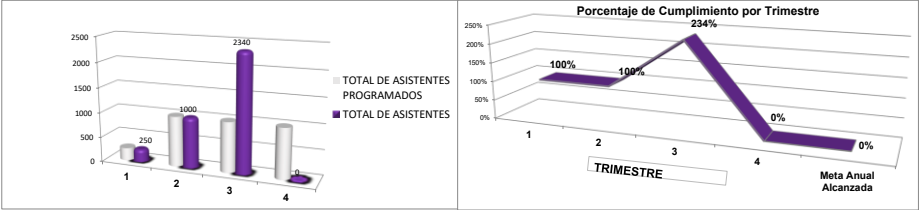

| ANÁLISIS DE LOS RESULTADOS OBTENIDOS |   |   |
|--------------------------------------|---|---|
| Mes                                  | Análisis  |   |
| 1 TRIMESTRE                          | 1. Análisis Cuantitativo y/o Cualitativo y principales actividades desarrolladas: | SE HA REALIZADO SATISFACTORIAMENTE LOS EVENTOS COMUNITARIOS; 50 PERSONAS FUNCIONARIO POR UN DIA, 8 DE MAYO DIA DE LAS MADRES 350, 24 MAYO CONGRESO BENIDICIENDO CANANEA 400, JORNADA DE SALUD 200 |
|                                      | 2. Dificultades o problemas de brecha:  | LOS EVENTOS REALIZADOS DURANTE EPOCA INVERNAL PUEDEN PRESENTAR BAJA ASISTENCIA.   |
|                                      | 3. Plan de acción para la mejora:   | TENER CAMBIO DE SEDE DISPONIBLE   |
| 2 TRIMESTRE                          | 1. Análisis Cuantitativo y/o Cualitativo y principales actividades desarrolladas: | LOS EVENTOS REALIZADOS FUERO: 50 ASISTENTES EN FUNCIONARIO POR UN DIA; 350 DIA DE LAS MADRES; 200 ASISTENTES EN JORNADA DE LA SALUD; 400 EN CONGRESO RELIGIOSO "BENIDICIENDO CANANEA"             |
|                                      | 2. Dificultades o problemas de brecha:  | NO SE PRESENTARON DIFICULTADES  |
|                                      | 3. Plan de acción para la mejora:   | SE CONTINUA TRABAJANDO SEGÚN LO PLANEADO  |
| 3 TRIMESTRE                          | 1. Análisis Cuantitativo y/o Cualitativo y principales actividades desarrolladas: | SE REALIAZARON EVENTOS SATISFACTORIAMENTE CON 2340 ASISTENTES   |
|                                      | 2. Dificultades o problemas de brecha:  | NO HUBO NINGUN EVENTO EN JULIO  |
|                                      | 3. Plan de acción para la mejora:   | SEGUIMOS TRABAJANDO CON LO PLANEADO   |
| 4 TRIMESTRE                          | 1. Análisis Cuantitativo y/o Cualitativo y principales actividades desarrolladas: |   |
|                                      | 2. Dificultades o problemas de brecha:  |   |
|                                      | 3. Plan de acción para la mejora:   |   |

H. AYUNTAMIENTO CANANEA, SONORA  
FICHAS TÉCNICAS

AVANCE EN EL CUMPLIMIENTO DE METAS AL 3 ER TRIMESTRE DEL 2025 FECHA 30/09/2025

|   |                                   |   |
|---|-----------------------------------|---|
| Dependencia   | DESARROLLO INTEGRAL DE LA FAMILIA |   |
| Vinculación al Plan Municipal de Desarrollo 2025-2027 | Eje Estratégico                   | BIENESTAR SOCIAL  |
|   | Objetivo                          | Promover una especial atención a los grupos vulnerables para que tengan los servicios y atenciones que ellos se merecen y promover acciones que brinden certeza y seguridad social a los habitantes del municipio, sin excepción. |

| Objetivos   | Indicadores                                | Meta Anual       |          | Cumplimiento Trimestral (Programa Realizado) |                |                |                | Observaciones  |
|---|--|------------------|----------|--|----------------|----------------|----------------|--|
|   |  | Unidad de Medida | Cantidad | 1er. Trimestre                               | 2do. Trimestre | 3er. Trimestre | 4to. Trimestre |  |
|   |  |                  |          | Meta   | Meta           | Meta           | Meta           |  |
| PROGRAMA DE ATENCIÓN Y PROTECCIÓN PARA NIÑOS, NIÑAS Y ADOLESCENTES    | PORCENTAJE DE CUMPLIMIENTO DE LAS ACCIONES | ACCIONES         | 20       | 5  | 5              | 5              | 5              | Se cumplió con las atenciones de ayuda psicoemocional, atenciones de protección a la niñez en cuanto a maltrato, abuso, etc. Desayunos entregados; pláticas de concientización, así como : Actividades con niños impulsores de la transformación |
|   |  |                  |          | 5  | 5              | 5              |                |  |
|   |  |                  |          | 25%  | 50%            | 75%            | 100%           |  |
|   |  |                  |          | 25%  | 50%            | 75%            | 75%            |  |
| PROGRAMA DE ASISTENCIA PARA LOS ADULTOS MAYORES                       | PORCENTAJE DE CUMPLIMIENTO DE LAS ACCIONES | ACCIONES         | 12       | 3  | 3              | 3              | 3              | Se realiza y atiende programa de asistencia social para adultos mayores, como son: atención jurídica en situación de riesgo, apoyo alimenticio con entrega de despensas, creación de actividades recreativas,                                    |
|   |  |                  |          | 3  | 3              | 3              |                |  |
|   |  |                  |          | 25%  | 50%            | 75%            | 100%           |  |
|   |  |                  |          | 25%  | 50%            | 75%            | 75%            |  |
| PROMOCIÓN DE APOYO SOCIAL   | PORCENTAJE DE CUMPLIMIENTO ACCIONES        | ACCIONES         | 8        | 2  | 2              | 2              | 2              | Se han entregado apoyos en especie y se cumple con los eventos comunitarios  |
|   |  |                  |          | 2  | 2              | 2              |                |  |
|   |  |                  |          | 25%  | 50.0%          | 75%            | 100%           |  |
|   |  |                  |          | 25%  | 50.0%          | 75%            | 75%            |  |
| PROGRAMA DE SERVICIO DE CALIDAD EN CADI                               | PORCENTAJE DE CALIDAD EN EL SERVICIO       | ENCUESTAS        | 80       | 20   | 20             | 20             | 20             | Se ha cumplido con el programa de servicio de calidad como son, otorgar capacitaciones al personal a cargo   |
|   |  |                  |          | 20   | 20             | 20             |                |  |
|   |  |                  |          | 25%  | 50.0%          | 75%            | 100%           |  |
|   |  |                  |          | 100%   | 125.0%         | 150%           | 150%           |  |
| PROGRAMA DE SERVICIOS TRASLADOS DE AMBULANCIA Y SERVICIO DE FUNERARIA | PORCENTAJE DE SERVICIOS REALIZADOS         | SERVICIOS        | 8        | 2  | 2              | 2              | 2              | Se cumple satisfactoriamente con el programa de servicios de traslados de ambulancia y servicios funerarios  |
|   |  |                  |          | 2  | 2              | 2              |                |  |
|   |  |                  |          | 25%  | 50.0%          | 75%            | 100%           |  |
|   |  |                  |          | 25%  | 50.0%          | 75%            | 75%            |  |
| OTORGAR SERVICIOS DE TERAPIA DE REHABILITACIÓN POR UBR                | PORCENTAJE DE ACCIONES                     | ACCIONES         | 8        | 2  | 2              | 2              | 2              | Se realizan satisfactoriamente el otorgamiento de servicios de terapia de rehabilitación y capacitaciones al personal  |
|   |  |                  |          | 2  | 2              | 2              |                |  |
|   |  |                  |          | 25%  | 50.0%          | 75%            | 100%           |  |
|   |  |                  |          | 25%  | 50.0%          | 150.0%         | 150.0%         |  |

Dirección de : MTRA. KARINA GUADALUPE ROCHÍN ARMENTA